



ASPEC

**Recyclage du
01/01/2024 au 31/12/2024**

197 kg
de déchets recyclés dans vos bureaux!

BRAVO!

Ce bilan satisfait à vos obligations d'attestation précisées dans la loi sur la transition énergétique (n°2016-288 du 10 mars 2016)

ASPEC

Recyclage du 01/01/2024
au 31/12/2024



ASPEC

Recyclage du 01/01/2024
au 31/12/2024

5 Production

Cintre, banc de
jardin, pièce de
lave linge, etc.



4 Transformation

Recyclage en matière
première plastique
secondaire

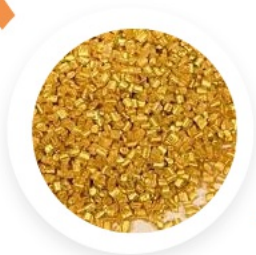

3 Transit

Regroupement
Mise sous balles



2 Collecte

Pesée
Contrôle qualité
Transport



1 Tri



10 kg
1 703
gobelets

172
Cintres
fabriqués

GOBELETS

ASPEC

Recyclage du 01/01/2024
au 31/12/2024

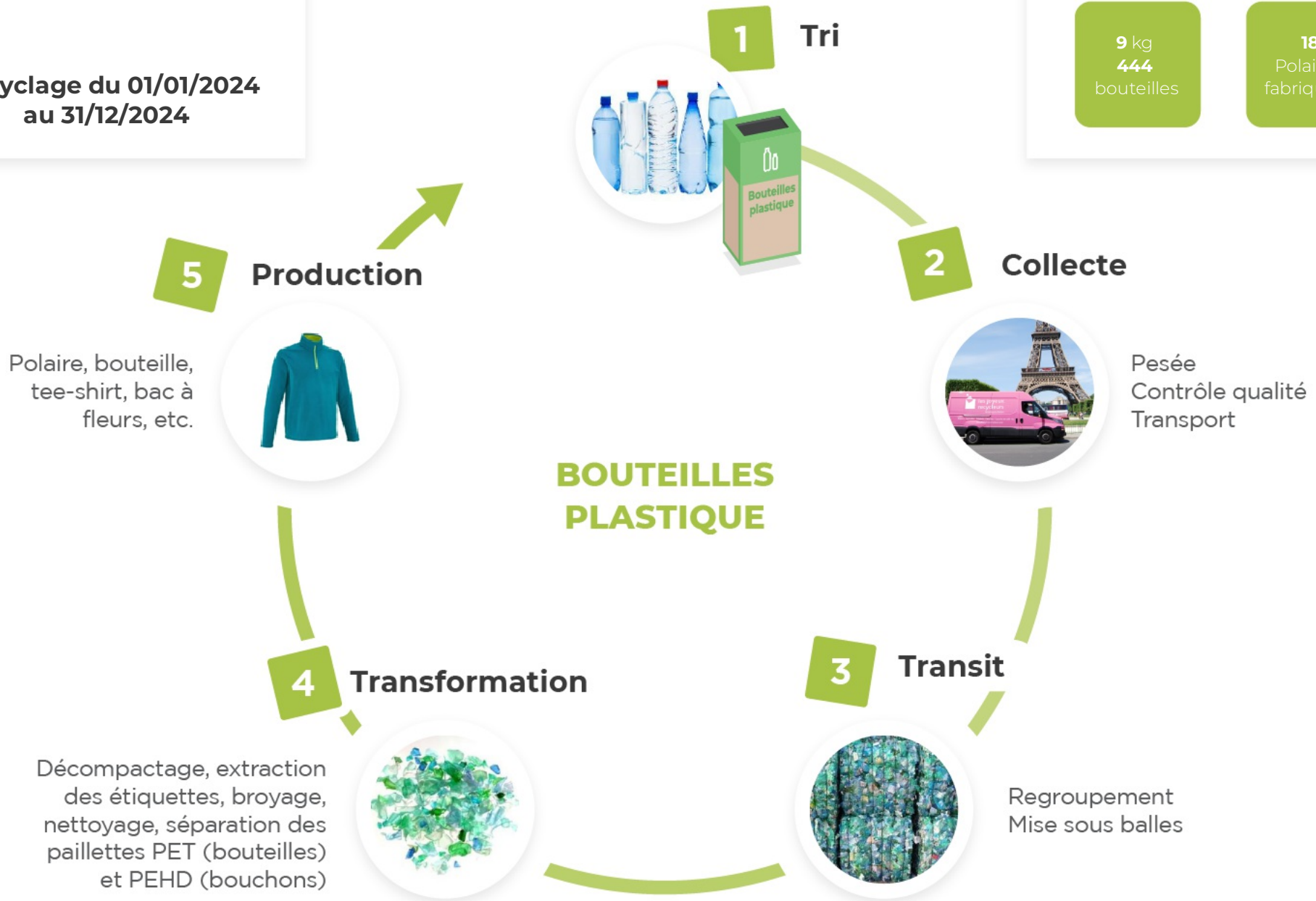

ASPEC

Recyclage du 01/01/2024
au 31/12/2024

CARTOUCHES D'IMPRIMANTE



ASPEC

Recyclage du 01/01/2024
au 31/12/2024

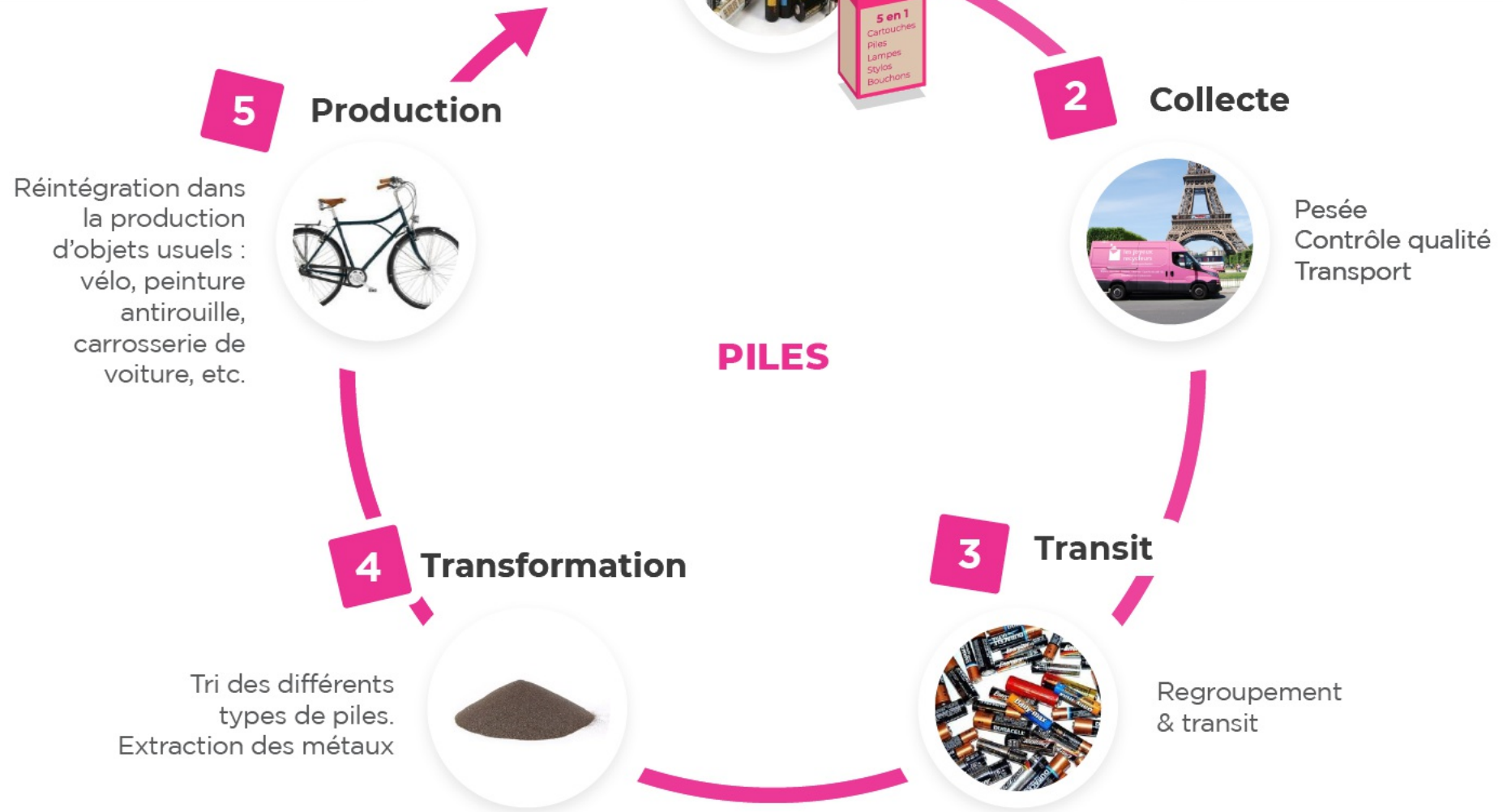

ASPEC

Recyclage du 01/01/2024
au 31/12/2024

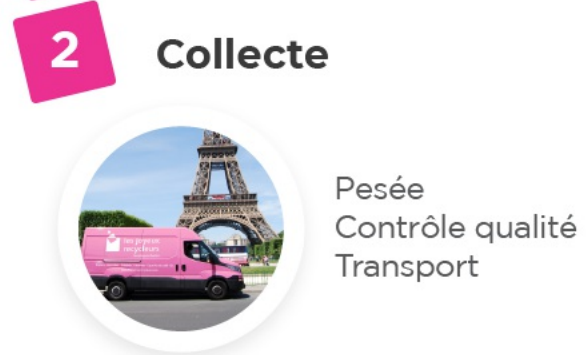
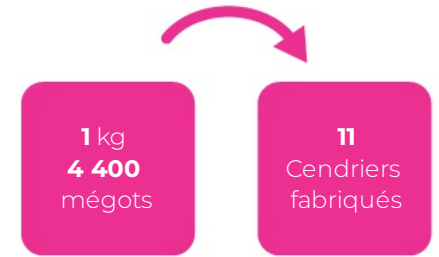

MÉGOTS



Certificat de recyclage



Je soussigné, Gilles Rouverand, Président de la société **Les joyeux recycleurs**, SAS, ayant son siège social 23 rue Condorcet, 75009 Paris, immatriculée au RCS de Paris avec le numéro de Siret 795 087 261 00017, certifie que la société **ASPEC** a bien recyclé les déchets suivants du **01/01/2024** au **31/12/2024** :

Ce bilan satisfait à vos obligations d'attestation précisées dans la loi sur la transition énergétique (n°2016-288 du 10 mars 2016)

Déchets	Poids (en Kg)	Code déchet	Code traitement	CO2 économisé (en Kg)
Papiers	176	15 01 01	R5 - Recyclage non organique	7,0
Gobelets	10	15 01 06	R5 - Recyclage non organique	28,8
Bouteilles plastique	9	15 01 02	R5 - Recyclage non organique	20,3
Cartouches	1	08 03 18	R5 - Recyclage non organique	1,5
Piles	1	20 01 33	R5 - Recyclage non organique	1,3
Mégots	1	20 01 99	R5 - Recyclage non organique	0,3
Total	197			59,3

Fait à Paris, le 31/12/2024,

Gilles Rouverand
Président

Attestation de valorisation de déchets 5 flux



De papier/carton, métal, plastique, verre et bois prévue par l'article D. 543-284 du code de l'environnement
Selon le modèle défini par l'arrêté du 18/07/2018, publié au J.O.R.F. n°0173 du 29 juillet 2018

Attestation n° : 2024-12-31-C2302

Année : du 01/01/2024 au 31/12/2024

1. Emetteur de l'attestation

Les Joyeux Recycleurs, 189 rue d'Aubervilliers, 75018 Paris
SIRET : 795 087 261 00041
Service client : 01 84 06 88 21 / info@lesjoyeuxrecycleurs.com

Exploitation d'une installation de valorisation

Ou

Intermédiaire assurant une activité de collecte, de tri, de négoce de déchets en vue de leur valorisation

1.A { Récépissé n° : TNC 2018-008
Département : Paris – 75
Activité déclarée en préfecture : 22/06/2023
Date de limite de validité : 22/06/2028

2. Origine des déchets

Nom : ASPEC

Adresse : 64 rue nationale 75013 Paris

N° SIRET : 317 599 264 00049

Contact : ORTU Stéphane

Producteur de déchet Ou

Détenteur du déchet (y compris intermédiaire et prestataire de gestion des déchets)

3. Flux de déchets pris en charge

3.A Dénomination usuelle des déchets : déchets de bureau recyclables

3.B : Triés (une seule des 5 natures principales de déchets – cocher la case correspondante en 3.D)

3.C En mélange (deux ou plusieurs natures de déchets – cocher les cases correspondantes en 3.D)

3.D

Déchets de papier/carton

Déchet de verre

Déchets de métal

Déchets de bois

Déchets de plastique

4. Quantités de déchets prises en charge (exprimées en tonne)

4.A Collectées / réceptionnées 0,195 tonnes Quantités pesées ou estimées

4.B Transférées tonnes Quantités pesées ou estimées

4.C Valorisées tonnes Quantités pesées ou estimées

4.D Refus et freinte tonnes Quantités pesées ou estimées

5. Destinations de valorisation finale des déchets

Nature de déchet	Type d'installation	Répartition
Papier/Carton	Papeterie	100%
Métal	Aciérie	100%
Plastique	Plasturgiste	100%
Verre	Fonderie	100%
Bois	-	-

Fait à Paris, le 31/12/2024,

Gilles Rouverand
Président

Bilan solidaire 2024



30 300 euros de dons

reversés à l'Association Ares Atelier,
œuvrant pour l'insertion
Professionnelle (*1 kilo collecté =
5 centimes d'euro de don*)

35 salariés à temps plein

dont 70% après un parcours
d'insertion auprès de nos
partenaires solidaires ou
organismes de formation



880 heures de formation

initiale au métier de chauffeur collecteur.
+ 95 heures de formation interne.
+ 125 heures de formation externe
dédiées au perfectionnement
au métier de chauffeur collecteur.

Un réseau engagé de partenaires solidaires

- 3** stagiaires en insertion en 2024
- 1** stagiaire en reconversion professionnelle





Merci pour votre confiance

